八潮だより
第30号
発行所　八潮公民館
発行人　会田悠治
編集人　大山昌吾

統合中学を建設

農業振興や工場誘致も

村民の福祉増進のために

就任のあいさつ

村長　田恩　理三郎

親愛なる八潮村民の皆様に心から厚く御挨拶を申し上げます。今般行われた八潮村長選挙において、多くの皆様の御支持を賜わり、村議会議員の皆様を始めとし各種団体の役員各位と村民多数の御推せんを頂わり立候補いたしましたところ、幸い無投票当選となり深く感激いたしておりますと共に私の生涯の誇りであり深く感謝申上ます。

然るに在任四年の間何ら見るべき業績もなく誠にほんとうに申訳なくおわび申上げる次第でございます。

顧みますれば昭和三十一年十月、八潮村の初代村長として就任以来今日まで、村民各位より寄せられました愛村の熱情は、行政執行者として終生忘れられない感激であり深く感謝申上ます。

この間にあたり村長として再び就任いたしました次第私は、今後の施設の方針を次のように推進いたしたいと存じます。

第一に統合中学校の建設と教育施設の整備拡充を図る。

第二に工業開発に伴う雇用先の確保と産業振興の為道路整備に協力する。

第三に健全財政の堅持と財政投資の適正を図る。

第四に道路、橋梁、用排水路を整備する。

第五に地区農業を促進し農業振興を企画する。

以上のことを主眼とし、あくまでも村民の福祉の増進と文化的な明るい村造りのため誠心誠意努力をもって皆様の信頼に答え期待に副うようにいたす決意でございます。

今後共倍旧の御支援とご鞭撻をお願い申上げ就任のあいさつといたします。

人口　一二、三〇二人

男六、八三三人　世帯数
女六、四七九人　二、二二五

（昭和三十五年国勢調査による村の人口並び世帯数は右のとおりであります。（田中係り））

おとしよりに楽しい一日

第四回敬老会　四百六十一人を招待

社会福祉協議会会長のあいさつについて、特におとしよりのために毎年多額の贈り物を寄せて下さる日本レザー工業株式会社取締役社長田嶋一雄氏の格別の御厚志と、長年にわたる健康保持のための育種改良に関する御講話に感心、大勢の来賓の方々からも長寿を祝福された。

引きつづいて、学校の児童生徒による青年団婦人会員の劇やおどりにつづいて、特におとしよりのために毎年多額の贈り物を寄せて下さる日本レザー工業株式会社取締役社長田嶋一雄氏の格別の御厚志と、長年にわたる健康保持のための育種改良に関する御講話に感心、大勢の来賓の方々からも長寿を祝福された。

▽▽…秋晴れにめぐまれた十月二日の午後一時から社会福祉協議会主催、公民館、婦人会、青年団の後援で村内の七十…△△

▽▽…才以上のおとしより四六一人が公民館に招待して、第四回敬老会が盛大に行なわれた。おとしよりは感激の…△△

▽▽…青年団の方達の車で送り礼開会時刻までに続々と広い会場に…いっぱい。ゆきとどいた婦人会、女子青年団役員の…△△

▽▽…接待にみんなにこにこ顔だった。

県公民館大会開く

春日部市体育館で

埼玉県公民館協会が結成されて今回の大会の意義は第二に社会教育法の一部が改正され『公民館の設置及び運営に関する基準』が本年は満年を迎えました。それを記念する第九回県公民館大会が告示になった。その内容中次の三項が採択制議の主眼点でありました。

一、『公民館の設置及び運営に関する基準』はどのように実施をはかったらよいか。

二、公民館の振興をはかるためには一般行政との連けいをどのようにしたらよいか。

三、公民館の組織等の適正化をはかるにはどうしたらよいか。

伊草分館新築落成す

大望の公民館が九月から着工し去る十月十五日落成しましたので二十三村村民初め来賓多数出席の上落成式が盛大に挙行されました（八潮支館だより）

白熱の接戦を展開

潮止小中学校の合同運動会

紅白二組に分かれて

恒例の秋季大運動会は第二日曜日までの二六日、暑かうす寒かうすのよき日に恵まれ来賓、父兄の方々の参行されいでいただいて盛大に挙行されました。

朝田PTA会長、恩田村長の祝辞をいただき、高橋副審長の音頭で万才を三唱し、つづいてなく終了致しました。

来会貴賓方に応援倒れの届きいろいろご援助をおかけいただいたことと白熱した競技がくりひろげられました。

（川上記）

敬老会員を代表してあいさつする杉田亀蔵氏

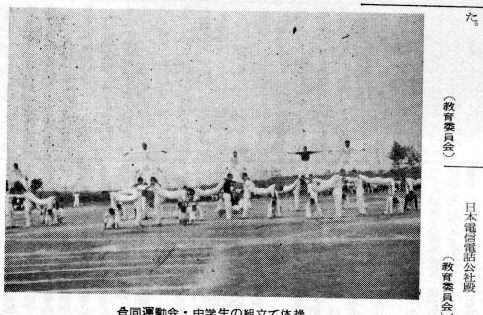

合同運動会・中学生の組立て体操

珠算競技大会に優勝

八幡中学校

三年生は関西方面に修学旅行中であったが、埼玉県農協南埼玉所主催の珠算競技に一二年の代表が出場し優勝、県信用農業協同組合連合会長より春日部農林事務所長の表彰にたくさんの賞品をいただいた。

▽団体競技　第一位　豊田栄子（B）　小倉栄子（B）　宇田川喜江（C）

▽個人競技　第一位　豊田栄子（B）

（教育委員会）

村内小学校親善陸上競技会の優勝旗新調

十月二十一日、潮止小学校庭で開かれた村内小学校親善陸上競技会の優勝旗は、このほど教育委員会で立派なものが新調されたので、よい子たちは一層はつらつと日頃の力を競い、あうことによって、この大会の意義を深めることになった。

（教育委員会）

学校に寄贈

昭和模様大百組（八幡中）
上馬場　浮ヶ谷額石備用殿
立体用与等一式（八条小）
鶴ヶ曽根　堀井孝子一部殿
体育用具尺個（各小中学校）
南後谷　藤波　信昭殿
教材用自動電話器一組（八幡中）
日本鴻荷電話会社殿

（教育委員会）

新記録続出の好成績

中体連だより　三中学の陸上競技会

本年最後を飾る三中学校の陸上競技会が秋晴れの十月二十五日潮止中学校庭で開催されました。

九時四十五分開会のことば、研究会長、教育長よりの激励のことばを受け、選手代表の宣誓から競技にうつる。平素練習にはげんだ成果が絶好の競技日和に恵まれ、新記録が続出好成績を記念のため、新記録作成者次の通り。

男子

▽一〇〇米　幡中　松田　昌平
▽千米　潮中　早川　清満
▽八十米ハードル　条中　小幡　功
〃　岡田　吉久
〃　幡中　高橋　平次
〃　松田　昌平
〃　潮中　野崎　泰三
▽砲丸投　条中　高橋　彰

▽走高跳　〃　高橋　彰
▽八百米リレー　幡中チーム

女子

▽一〇〇米　幡中　小泉川利江
〃　条中　石井喜代子
▽八十米ハードル　条中　山野佐智子
〃　潮中　丹波　弘子
▽砲丸投　幡中　鈴木　恵子
▽走高跳　幡中　小泉川利江

以上（川上記）

七つのお祝いを

ことしも次の日程で

本年も記日程によって、七つの祝いを実施することに致しましたので、関係者の皆様にはけていただくよう…

（川上記）

…多分のご協力をいただき、前年に劣らない活況裏の実を挙げられるよう…

▽十一月十五日午前九時より　八幡支館
▽十一月十五日後一時より　八条支館
▽十一月十六日午前九時より　潮止支館

潮中だより

荒川和子さん

埼玉県知事より表彰

十月二十三日朝礼の時間に…警察署長…警察署より荒川和子…賞状…授与されました。

賞状

防犯標語

二年　荒川和子殿

昭和二十五年開催の警察展に出品されたあなたの作品は…査の結果優秀と認められ…

…ものであります。

昭和三十五年十月二十日

埼玉県防犯協会連合会長
埼玉県知事　栗原　浩

牛乳と栄養

近ごろ、牛乳に対する人々の考え方が進んで乳幼児や病弱者ばかりの飲みものでなく、健康な人も飲むべきものだということになってきました。

牛乳はなぜ、とくに子供の発育になくてはならない重要な食品なのでしょうか。

それは牛乳には蛋白質、脂肪、糖質、骨や歯をつくるカルシューム分などを含んでいます。その他に良い栄養素であるビタミンB2がとても多く、ビタミンAもかなり豊富に含まれており、他のいろいろの食品にくらべて消化吸収がよく、さらに衛生的な管理がなされているので、「完全食品」と呼ばれています。

十一月一日から「牛乳乳酸菌」が行なわれました。これを機会に、ぜひ、もっと多く牛乳を飲んで、心身ともに健康で明るい生活を営みましょう。

（埼玉県衛生課）

関西の印象

潮止中学校

十月五日の夕方、良い天候にめぐまれ、夜行列車に乗りこんだ私達は、東京駅から伊勢まで初めての旅行が始まった。車中の夢は明日に飛んでいた。

▽伊勢へ△

朝、目がさめると汽車は伊勢へ着こうとしている。雨の中を内宮外宮を参拝し、二見が浦に着いた。海辺につくと、足もとがすべりそうでとても危かった。

小波がすーっと寄せ合っている。

▽雨の奈良△

汽車で三時間程すぎると奈良に着いた。駅前でバスに分乗、法隆寺に向かった。南大門から中に入ると五重塔、金堂、講堂と続くようにして建っている。金堂を除く倒れた聖徳太子がそろえたのだれた。世界に最も古い木造建築といわれる建物である。

▽二条城をみて△

二条城は豊臣秀吉がところだ。何百年という昔がこの城の中に残っている。各部屋には幾十畳もたたみが敷かれ、ふすま、らんま、てんじょうまで、高名な画家の絵が描かれている。即ち「うぐいすばり」になっていて「キュッキュッ」という音がいやみがった。

昔の城ではあるが廊下を歩いていて感がつよく、このように美しくていては日多くの人手がかかっていると思った。そして昔の人はどうしてこんなすばらしい家が作れたかということが不思議でならない。そしてこの建物ありとして古い建物は日本にもそう多くなるのだから私達は守って行かねばならない。そしてこの建物ありとして残したいと思う。(三A・小倉清吉)

▽金閣寺で△

池に映える金閣寺の金閣寺はまばゆい程の輝きを放っていた。まるで天然色の映画をみているようだった。

(三B・中村敏子)

池に映える金閣寺

思い出に残る古都

修学旅行

八幡中三年　大熊昭一

約五日間にわたる長い修学旅行もとにみな面物等でおおきの工大社に参拝した。奈良をの葬をあって明日ぐらいの旅行が始まった。

みなことができなかったが、名残惜しくも九日朝、無事に終わった。家に着いたときは緊張でこりばった体がついたくは緊張でこりばった体が急にゆるんですぐねこんだ。しかし、ねてはおきたくほどの心は、五日間の反省のまま奈良、大阪、京都といった名所旧跡を見学してきた感想、これぞ私達の意味ある特徴、親もみたことのない修学旅行だったと思う。

親も「今の子どもは幸福だ」というごとばは一言わない。

ぼくたち二百八幡、八条、潮止の三年学約二一〇余人は東京駅七時三十三分発の列車で伊勢に向かった。夜行列車なので外の景色は見えなかったけれども海の夢色。まるで天然色の映画をみているようだった。

(三B・中村敏子)

▽雨の奈良△

汽車で三時間程すぎると奈良に着いた。駅前でバスに分乗、法隆寺に向かった。南大門から中に入ると五重塔、金堂、講堂と続くようにして建っている。金堂を除く倒れた聖徳太子がそろえたのだれた。世界に最も古い木造建築といわれる建物である。

▽二条城をみて△

二条城は豊臣秀吉がところだ。何百年という昔がこの城の中に残っている。各部屋には幾十畳もたたみが敷かれ、ふすま、らんま、てんじょうまで、高名な画家の絵が描かれている。即ち「うぐいすばり」になっていて「キュッキュッ」という音がいやみがった。

昔の城ではあるが廊下を歩いていて感がつよく、このように美しくていては日多くの人手がかかっていると思った。そして昔の人はどうしてこんなすばらしい家が作れたかということが不思議でならない。そしてこの建物ありとして古い建物は日本にもそう多くなるのだから私達は守って行かねばならない。そしてこの建物ありとして残したいと思う。(三A・小倉清吉)

▽金閣寺で△

池に映える金閣寺の金閣寺はまばゆい程の輝きを放っていた。まるで天然色の映画をみているようだった。

(三B・中村敏子)

続「父の座」

岩淵正男

第二の故郷として住みついてから五年経過があっという間に過ぎてしまった。住んでみると良い村である。最低生活ではあり、安心して生きられ、父親の責任を失なわないで済まされているから。

母親の不注意から伝染病で愛児を死なした場合でも「つらいの人生」(夫)がすべて医者にかけてもかなわなかったことになるなどの悲しさはない。

住むことにより、生きがいがあり、人間に働く気持ちがあるから。

また、人間に働く気持ちがあるから。

ただ便りをもっと長くしい思われるようにはなれない。自業自得な人間としてそうした未幸な人々をなんとか幸福にしてあげたいものと思う。

× × ×

喜びと悲しみ

◇出生（十月分）八幡地区

字名	出生児名	世帯主名	続柄
中馬場吉田三郎	松蔵	四男	
大曽根原間雪司	利夫	二男	
〃	細川順子	宗一	長女
〃	白石均	金太郎	三男
〃	中嶋富美代	栄次郎	孫
南後谷香取三郎	順二	三男	
〃	〃	〃	三男

◇死亡（十月分）八幡地区

字名	死亡者名	世帯主名	続柄
〃	〃	〃	母

◇出生（十月分）八幡地区

字名	出生児名	世帯主名	続柄
松蔵	四男		
利夫	二男		
宗一	長女		
金太郎	三男		
栄次郎	孫		
順二	三男		
〃	三男		

◇死亡（十月分）八幡地区

字名	死亡者名	世帯主名	続柄
〃	〃	〃	母

◇出生（十月分）八幡地区

字名	出生児名	世帯主名	続柄
中馬場吉田三郎	松蔵	四男	
大曽根原間雪司	利夫	二男	
〃	細川順子	宗一	長女
〃	白石均	金太郎	三男
〃	中嶋富美代	栄次郎	孫
南後谷香取三郎	順二	三男	
〃	〃	〃	三男

◇死亡（十月分）八幡地区

字名	死亡者名	世帯主名	続柄
〃	〃	〃	母

◇出生（十月分）八幡地区

字名	出生児名	世帯主名	続柄
鶴曽根小林鷹蔵	とり	夫	
鶴曽根小林鷹蔵	佐吉	父	
小作田吉田豊次	タイ	夫	

◇死亡（十月分）八幡地区

字名	死亡者名	世帯主名	続柄
鶴曽根小林鷹蔵	順二	三男	
小作田吉田豊次	政吉	母	

政治への関心深めよう

政治が悪いから、たりになるないところろ不平不満の声をきます。もし政治に信があるのなら、政治の関心をもつことが一番大切なのである。

今月は、私たちの生活のすみずみが直接間接に政治につながっています。政治のよしあしが食物・住宅・衣服、それから教育や健康などは皆の生活に影響しています。

私たちが少しでも生活を楽しく、豊かにするためには、政治に対して正しい意見をもち、それを選挙の際に一票一票に示すことです。

来たる十一月二十日に衆議院議員の総選挙、農業委員の選挙、国民健康保険組合の選挙が行なわれます。これらのもとに政治の運営が行なわれてゆくことに気がつかなければなりません。

政治に対して関心をもつことは、たりになるきます。もし政治に信があるのなら、政治の関心をもつことが一番大切なのである。

選挙の際に一票一票に示すことです。

来たる十一月二十日に衆議院議員の総選挙、農業委員の選挙、国民健康保険組合の選挙が行なわれます。これらのもとに政治の運営が行なわれてゆくことに気がつかなければなりません。

今月は、私たちの生活のすみずみが直接間接に政治につながっています。政治のよしあしが食物・住宅・衣服、それから教育や健康などは皆の生活に影響しています。

私たちが少しでも生活を楽しく、豊かにするためには、政治に対して